

PROJEKT ZAGOSPODAROWANIA TERENU SKALA 1:1000

OBIEKT: PRZEBUDOWA BUDYNKU PLACÓWKI TERENOWEJ KRUS

ADRES BUDOWY: CIECHANÓW, DZ. NR 154/1, GM. CIECHANÓW

INWESTOR: PLACÓWKA TERENOWA KRUS W CIECHANOWIE
ul. Sienkiewicza 81, 06-400 Ciechanów

BILANS TERENU:

Powierzchnia działki 154/1 objętej opracowaniem A-B-C-D-E-F.....	1178,30 m2
Powierzchnia istniejącego budynku do przebudowy	486,37 m2
Powierzchnia utwardzona (komunikacja, dojazdy).....	628,43 m2
Powierzchnia biologicznie czynna	63,50 m2

LEGENDA:

- A-B-C-D-E-F granica obszaru objętego opracowaniem (zakres oddziaływania inwestycji)
- Istniejący budynek do przebudowy
- powierzchnia utwardzona (komunikacja, dojazdy)
- zieleni niska
- istniejące drzewa - bez zmian
- wejscie do budynku
- obsługa komunikacyjna

Fragment mapy zasadniczej
 Skala 1:1000
 m. Ciechanów obręb Podzamcze
 Mapa do celów opiniodawczych

2320-1A9/97	02.06.2017.	7 up. S. KRUSZY
-------------	-------------	-----------------

RZECZOZNAWCA DO SPRAW ZABEZPIECZEŃ PRZECIWPOŻAROWYCH
 mgr inż. Henryk Grzyb, Nr upr. 395/99
 Miejscowość, data: *Ciechanów, 10.05.2017*
 Zgodność projektu z wymaganiami ochrony przeciwpożarowej stwierdzam bez uwag z uwagami:

STAROSTWO POWIATOWE w Ciechanowie
 ul. 17 Stycznia 7
 06-400 Ciechanów
 Niniejsze stanowi załącznik do pozwolenia na budowę
 dnia *25.09.2017* Nr *553/2017*
AB 6740.560.2017

Uzgodniono pod względem wymagań higienicznych i zdrowotnych bez zastrzeżeń (z zastrzeżeniami).....

[Signature]
 mgr inż. MIECZYSLAW KRZAK
 rzeczoznawca d/s sanitarno higienicznych nr uprawnień 189-BPI/O/01
 w zakresie budownictwa przemysłowego i ogólnego bez służby zdrowia
 06-400 Ostrołęka, ul. Prądzyńskiego 17/15
 tel. (0-29) 780 44 68
 Data: *20.09.17*
 Lp. opinii: *32/17*

Obszar oddziaływania obiektu mieści się w całości w granicy działki na której został zaprojektowany
 Nie dokonano modyfikacji wótmika geodezyjnego.

Objekt: PRZEBUDOWA PLACÓWKI TERENOWEJ KRUS W CIECHANOWIE		
Adres:	ul. Sienkiewicza 81, 06-400 Ciechanów	Skala: 1:1000
Inwestor:	KRUS Placówka Terenowa w Ciechanowie	
Rysunek:	ZAGOSPODAROWANIE DZIAŁKI	Rys. nr: Z0
Projektował:	inż. Wojciech Noszrzewski	Data: 08.2017 r.

inż. Wojciech Noszrzewski
 upr. bud. Nr. MAZ/0337/POOK/05
 do projektowania bez ograniczeń w spec. konstrukcyjno-budowlanej
 tel. 502022294
 inż. Romuald Klonowski
 Projektant, Inżynier Nadzoru, Kierownik Budowy
 Upr. bud. CIE 100/82, 6/83

RZECZOZNAWCA DO SPRAW ZABEZPIECZENIA
PRZECIWOŻAROWYCH

mgr inż. Henryk Gazyb, Nr upr. 395/99
[mięscowosc, data] *Ostrotka 20.08.2017*
Zgodnosc projektu z wymaganiami
ochrony przeciwpozarowej
stanowiska
bez uwag

HGA

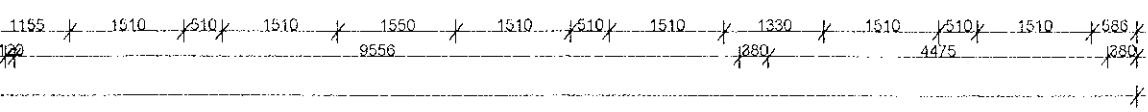
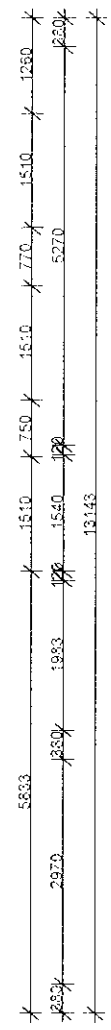
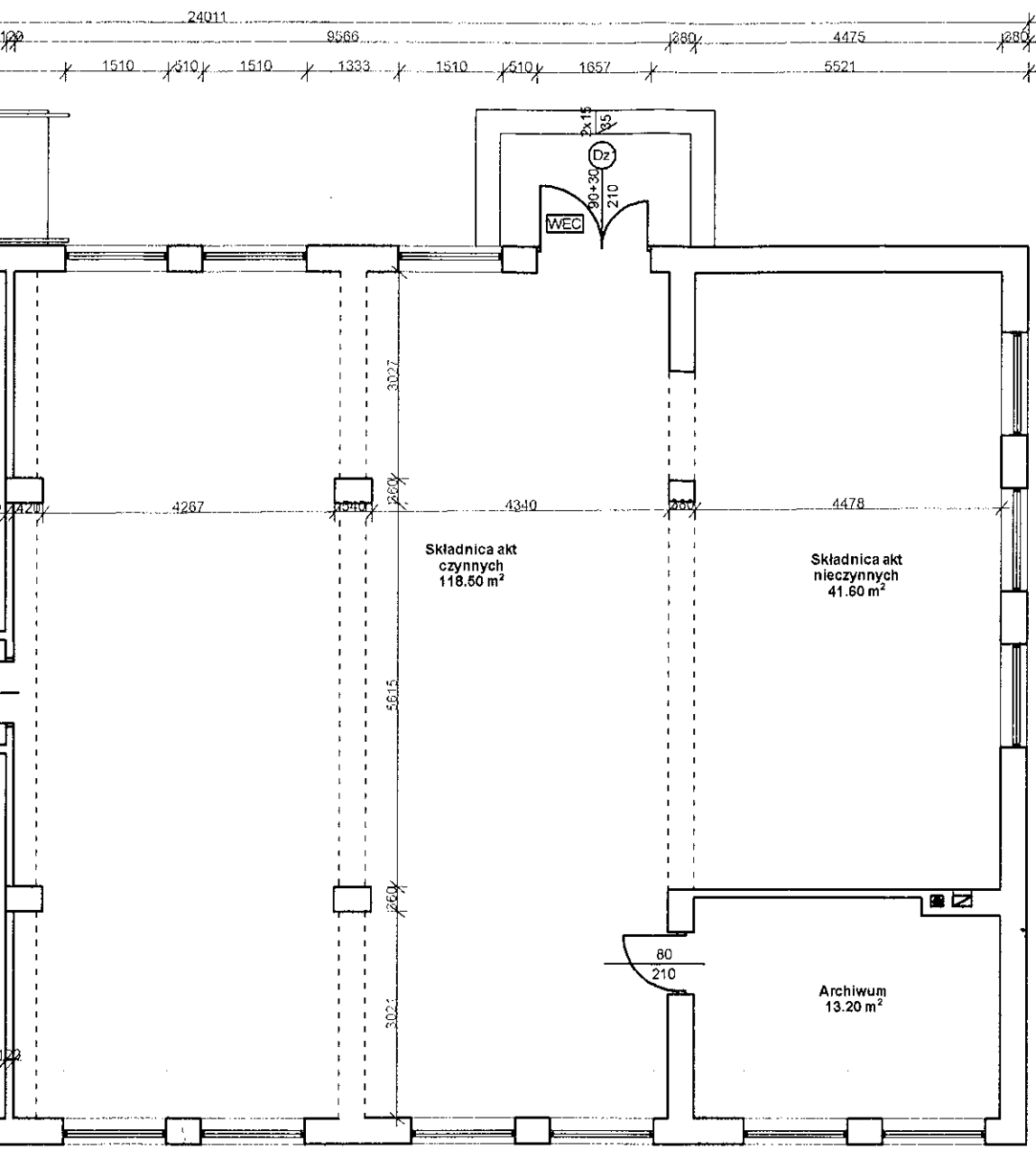

Uzgodniono pod względem wymagań higienicznych i zdrowotnych bez zastrzeżeń (z zastrzeżeniami).....

[Signature]

[Signature]
mgr inż. **MIECZYSLAW KRZAK**
rzeczoznawca d/s sanitarno higienicznych
nr uprawnienia 189-BPiO/01
w zakresie budownictwa przemysłowego i ogólnego bez służby zdrowia
37-400 Ostrotka, ul. Prądzińskiego 17/15
tel. (0-29) 760 48 86

Data *20.09.17*
Łp. opinii *22/17*

STAROSTWO POWIATOWE
w Ciechanowie
ul. 17 Stywnia 7
05 - 400 Ciechanów

LEGENDA
□ elementy projektowane
■ elementy do usunięcia

Obiekt: PRZEBUDOWA PLACÓWKI TERENOWEJ KRUS W CIECHANOWIE			
Adres:	ul. Sienkiewicza 81, 06-400 Ciechanów	Skala:	1:100
Inwestor:	KRUS Placówka Terenowa w Ciechanowie		
Rysunek:	RZUT PARTERU 1:100	Rys. nr:	1
Projektował:	inż. Wojciech Nosarzewski Projektant, Inż. Nadzoru, Kierownik Biura Up. bud. CIE 100/82, 6/83	Data:	08.2017 r.

inż. **Romuald Klonowski**
Projektant, Inż. Nadzoru,
Kierownik Biura
Up. bud. CIE 100/82, 6/83

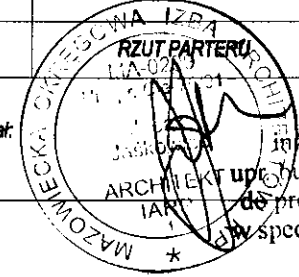

inż. Wojciech Nosarzewski
Projektant, Inż. Nadzoru,
Kierownik Biura
Up. bud. MAZ/0337/POOK/05
do projektowania bez ograniczeń
w spec. konstrukcyjno-budowlanej
tel. 502022294

RZUT PARTERU

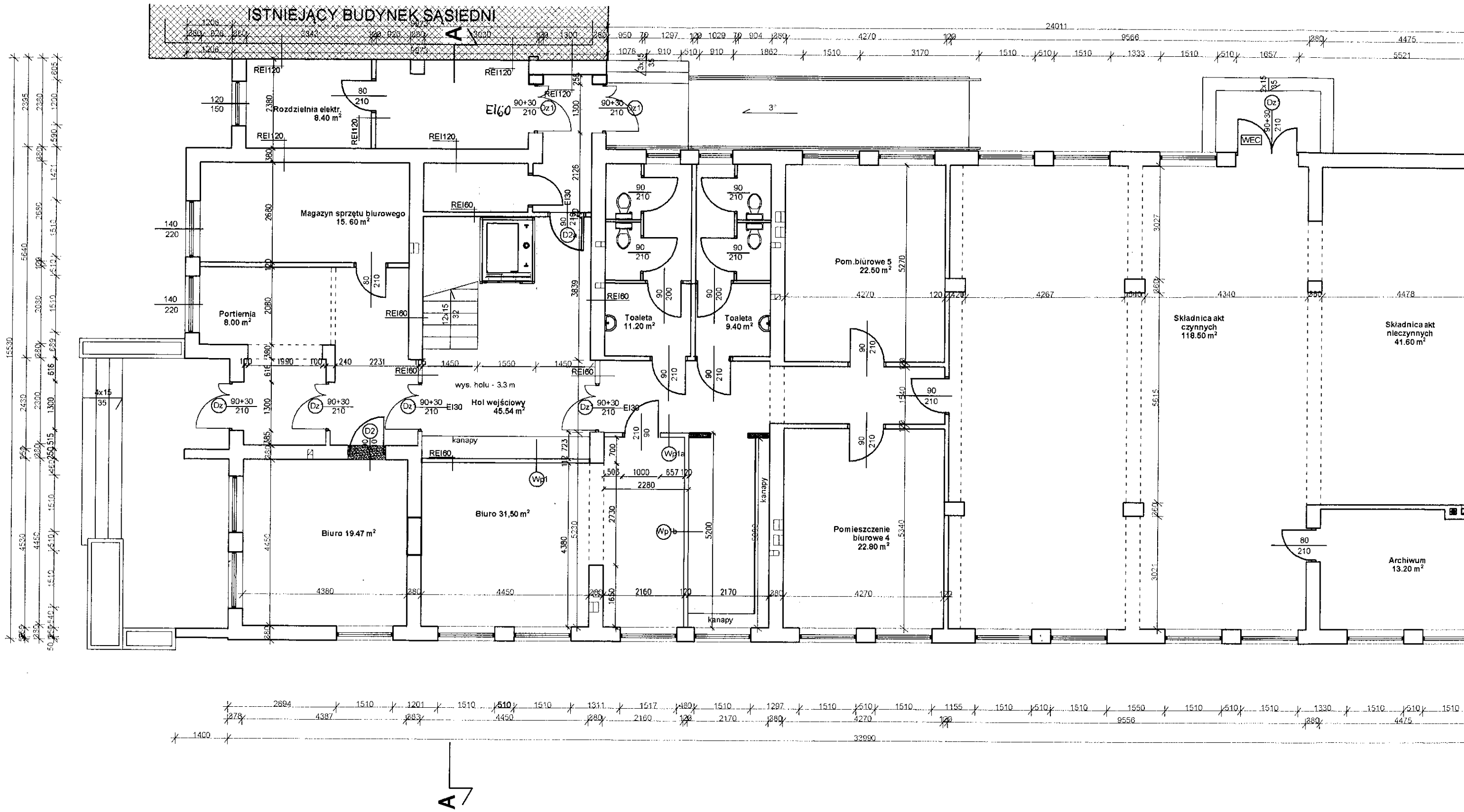

27

RZUT I PIĘTRA

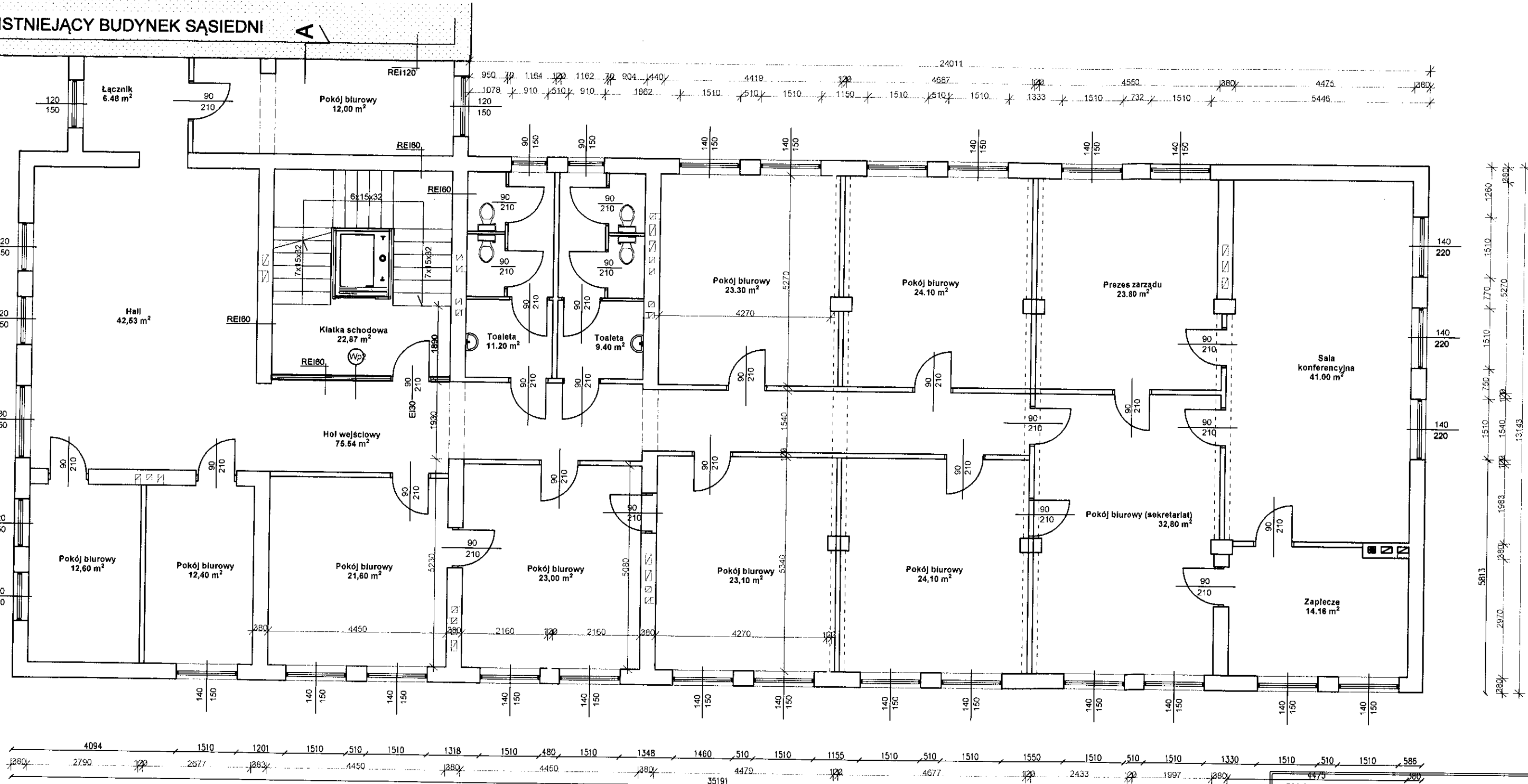

LEGENDA:
 elementy projektowane
 elementy do usunięcia

Objekt: PRZEBUDOWA PŁACÓWKI TERENOWEJ KRUS W CIECHANOWIE		
Adres:	ul. Sienkiewicza 81, 06-400 Ciechanów	Skala: 1:100
Investor:	KRUS Płacówka Terenowa w Ciechanowie	Objekt:
Rysunek:	RZUT PIĘTRA I	Rys. nr. 2
Data: 08.2017 r.		

inż. Wojciech Nosarzewski
 upr. bud. Nr. MAZ/0337/POOK/05
 do projektowania bez ograniczeń
 w spec. konstrukcyjno-budowlanej
 tel. 502022204

RZUT II PIĘTRA

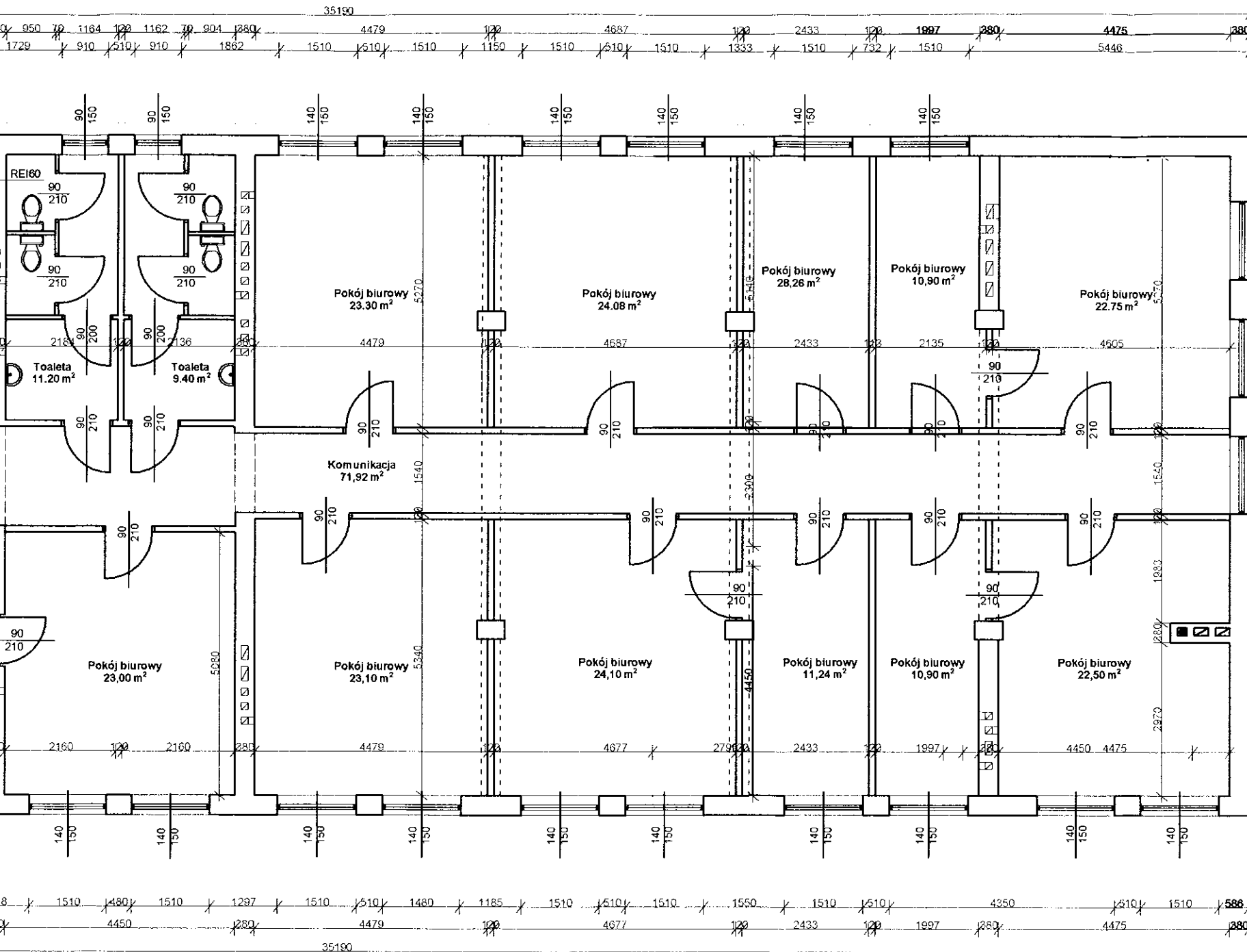

inż. Wojciech Nosorzewski
 Uprawnienia Budowlane
 do projektowania w specjalności
 konstrukcyjno-budowlanej bez ograniczeń
 numer ewidencyjny MAZ/0337/POOK/05

LEGENDA:
 elementy projektowane
 elementy do usunięcia

STAROSTWO POWIATOWE
 w Ciechanowie
 ul. 17 Sycznia 7
 06-400 Ciechanów

Obiekt:	PRZEBUDOWA PLACÓWKI TERENOWEJ KRUS W CIECHANOWIE		
Adres:	ul. Sienkiewicza 81, 06-400 Ciechanów		Upis: 1:100 C16/100/82, 8/83
Inwestor:	KRUS Placówka Terenowa w Ciechanowie		
Rysunek:	RZUT PIĘTRA II	Rys. nr:	3
Projektant:	inż. Wojciech Nosorzewski upr. bud. Nr.MAZ/0337/POOK/05 do projektowania bez ograniczeń w spec. konstrukcyjno-budowlanej tel. 502022294	Data:	08.2017 r.

inż. Romuald Kwański
 Kierownik Inspekcji Nadzoru
 Uprawnienia Budowlane

MAZOWIECKA OWREGCWA IZBA ARCHITEKTÓW
 Jaskółce
 ARCHITEK IARP

RZUT II PIĘTRA

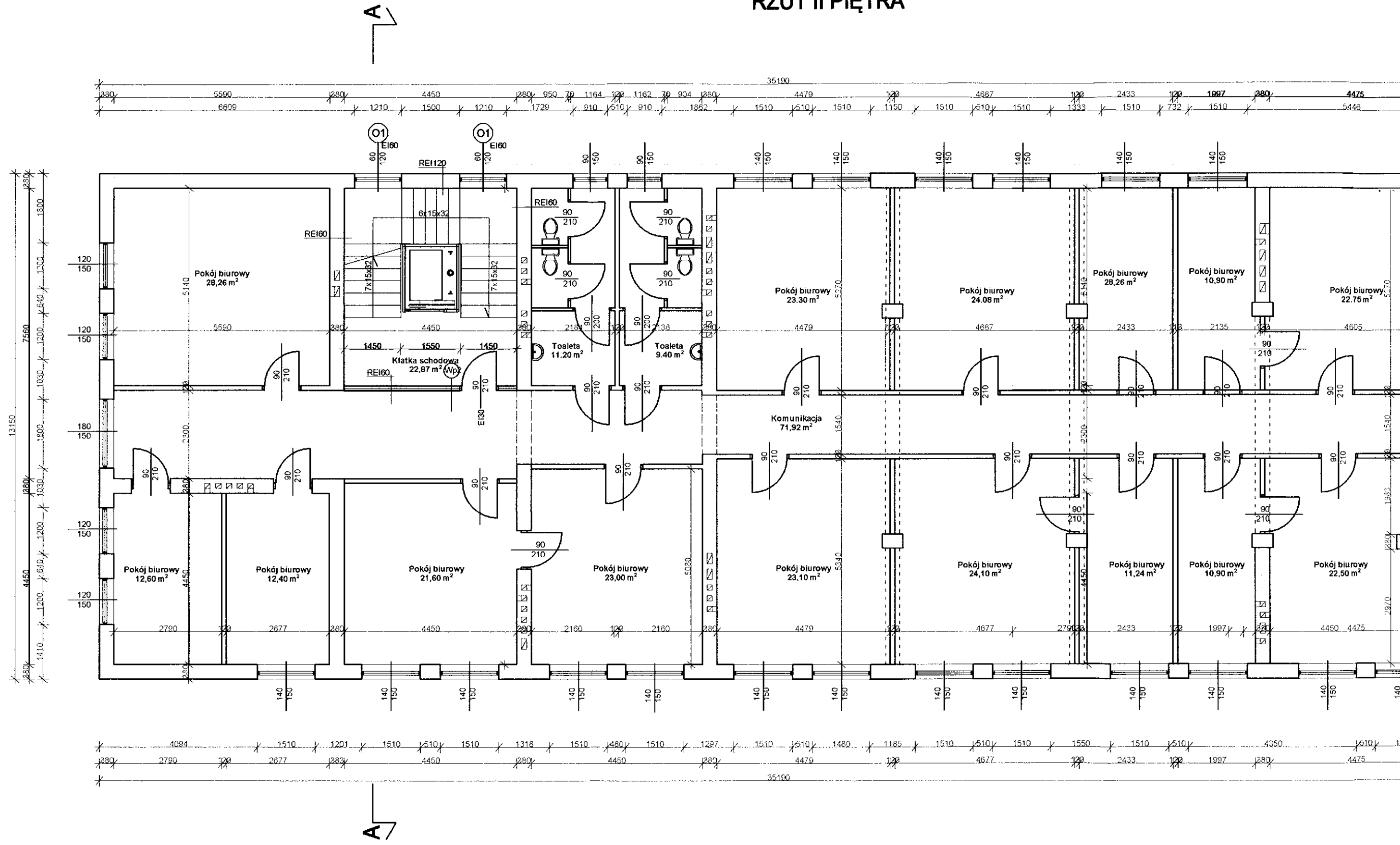

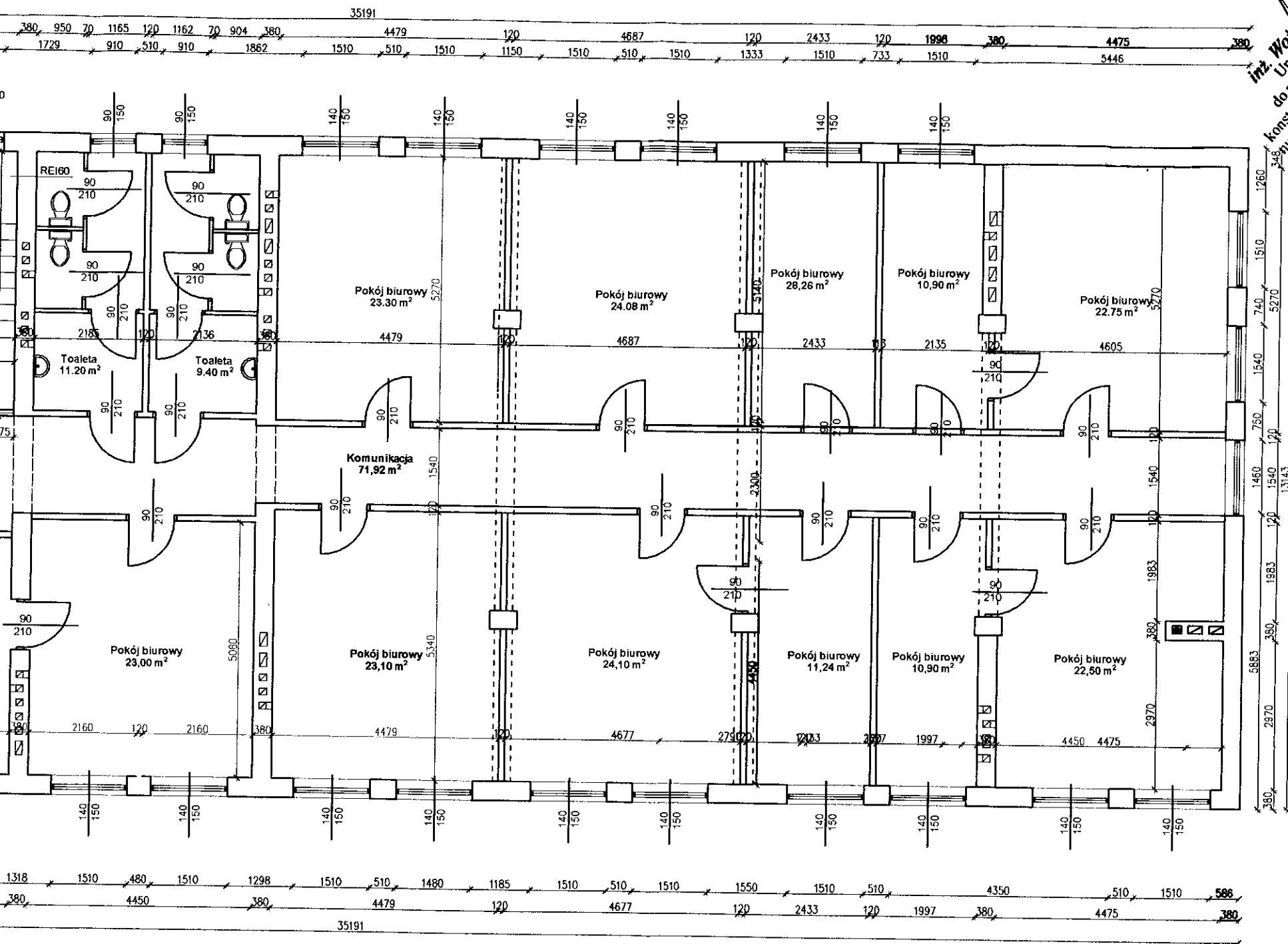

inż. Wojciech Nosarzewski
 Uprawnienia Budowlane
 do projektowania w specjalności
 konstrukcyjno-budowlanej bez ograniczeń
 numer ewidencyjny MAZ/0337/POOK/05

LEGENDA:
 [Symbol] elementy projektowane
 [Symbol] elementy do usunięcia

STAROSTWO POWIATOWE
 w Ciechanowie
 ul. 17 Stycznia 7
 08-400 Ciechanów

Obiekt: PRZEBUDOWA PŁACÓWKI TERENOWEJ KRUS W CIECHANOWIE		
Adres:	ul. Sienkiewicza 81, 06-400 Ciechanów	Skala: 1:100
Investor:	KRUS Płacówka Terenowa w Ciechanowie	
Rysunek:	Rys. nr: 4	Data: 08.2017 r.
Projektował:	inż. Wojciech Nosarzewski pr. bud. Nr. MAZ/0337/POOK/05 do projektowania w specjalności konstrukcyjno-budowlanej bez ograniczeń tel. 502022294	

inż. Romuald Jankowski
 Projektant, Inż. Nadzoru,
 Skala: 1:100
 bud. CIE 100/82. 6/83

MAZOWIECKA OKRĘGOWA IZBA ARCHITEKTÓW
 RZĄT PIETRA III
 JASKÓŁKA
 ARCHITEKT
 IARP

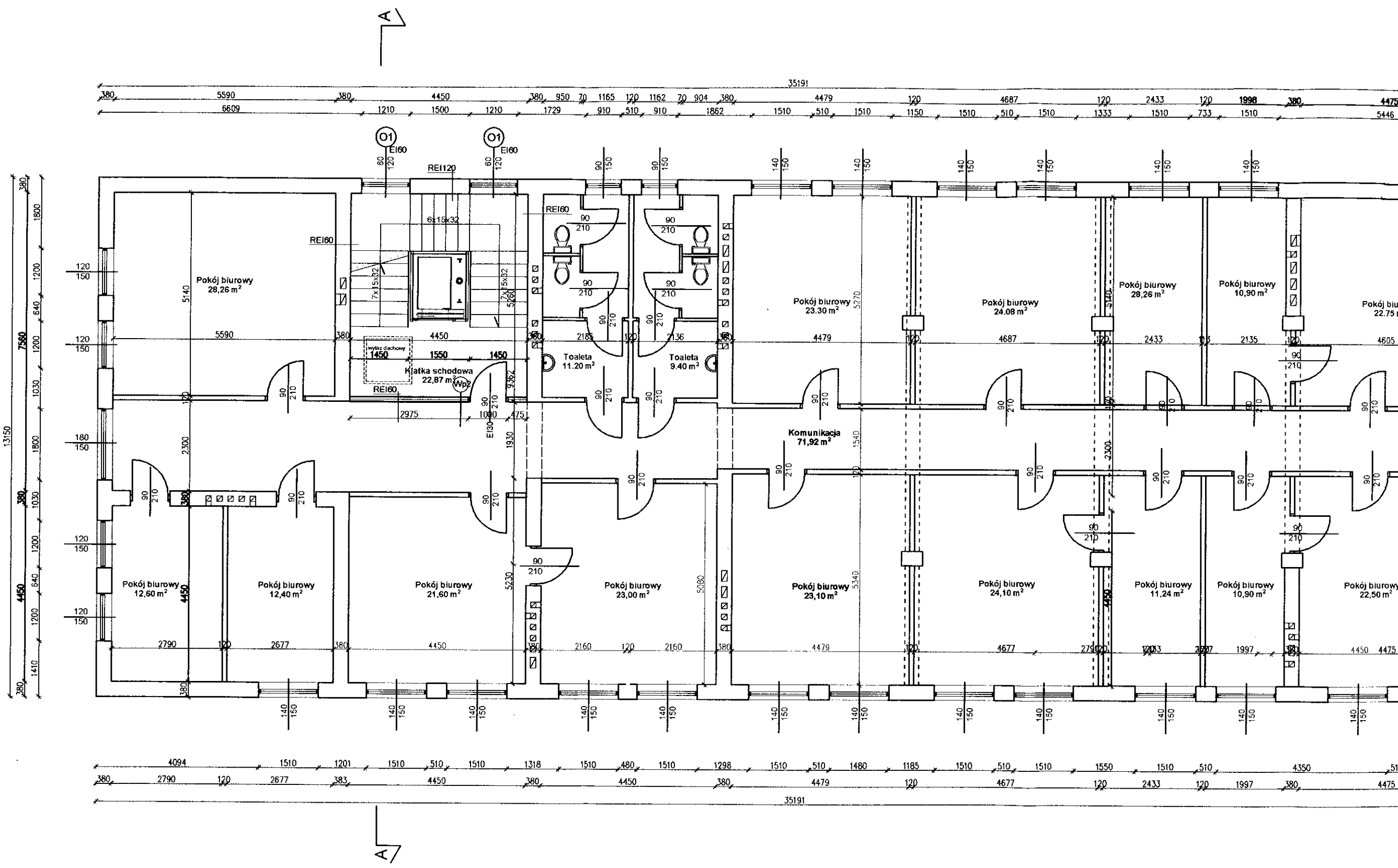

STACJONOWO POWIATOWE
w Ciechanowie
ul. 17 Sycznia 7
05-400 Ciechanów

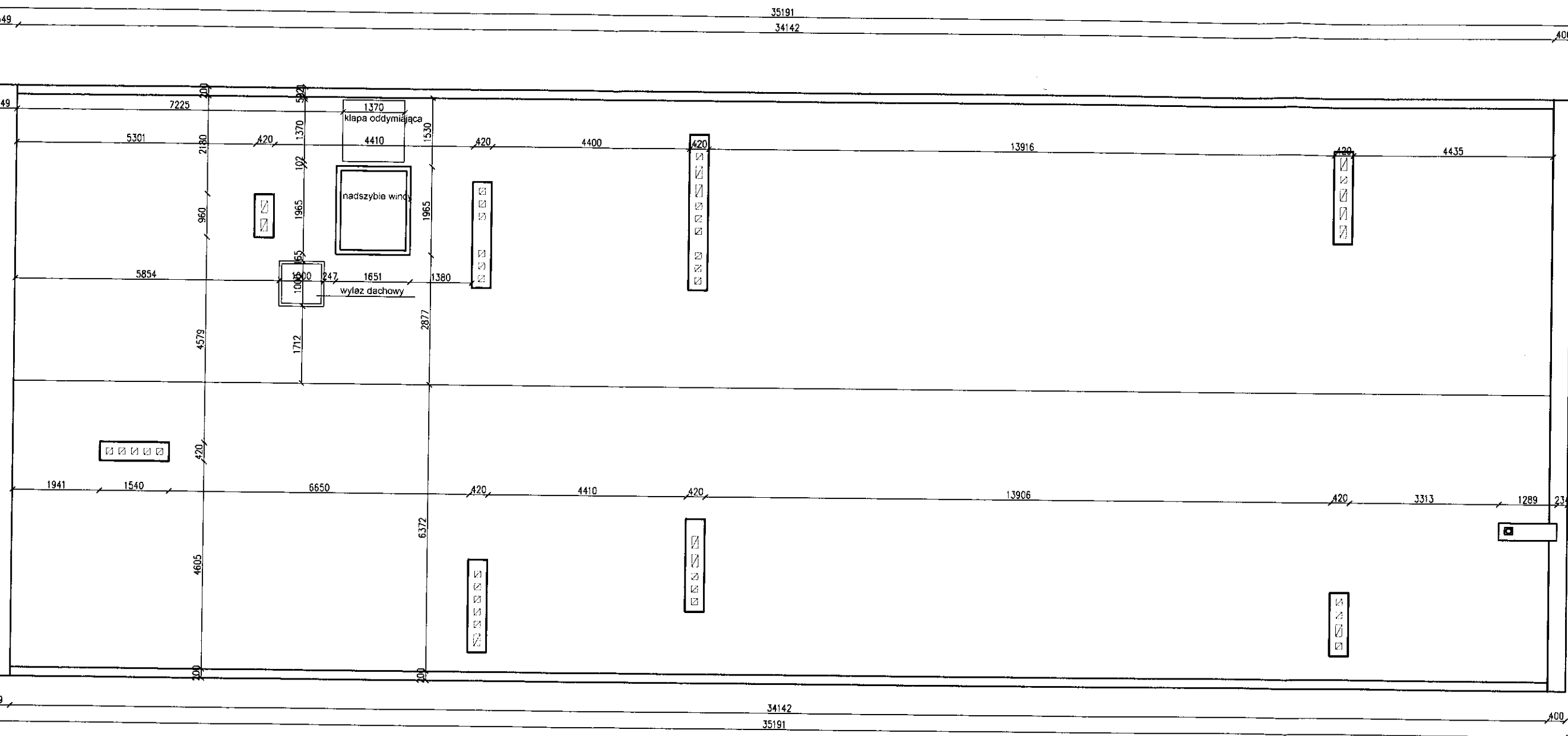

Oblek: PRZEBUDOWA PLACÓWKI TERENOWEJ KRUS W CIECHANOWIE		
Adres:	ul. Sienkiewicza 81, 06-400 Ciechanów	Skala: 1:100
Inwestor:	KRUS Placówka Terenowa w Ciechanowie	
Rysunek:	RZUT DACHU	Rys. nr. 5
Projektant:	inż. Wojciech Nosarzewski	Data: 08.2017 r.
Pracownik Budowy:	inż. Wojciech Nosarzewski upr. bud. Nr. MAZ/0337/POOK/05 do projektowania bez ograniczeń w spec. konstrukcyjno-budowlanej tel. 502022294	

inż. Romuald Nosarzewski
Projektant, Inżynier Budowy
Upr. bud. CIE/10982.0/88

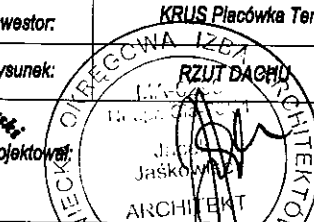

PRZEKRÓJ A-A

ISTNIEJĄCY BUDYNEK AKTUALNIE NIEUŻYTKOWANY
3-KONDYGNACYJNY Z PIWNICĄ (DAWNY BUDYNEK MIESZKALNY WIELORODZINNY)

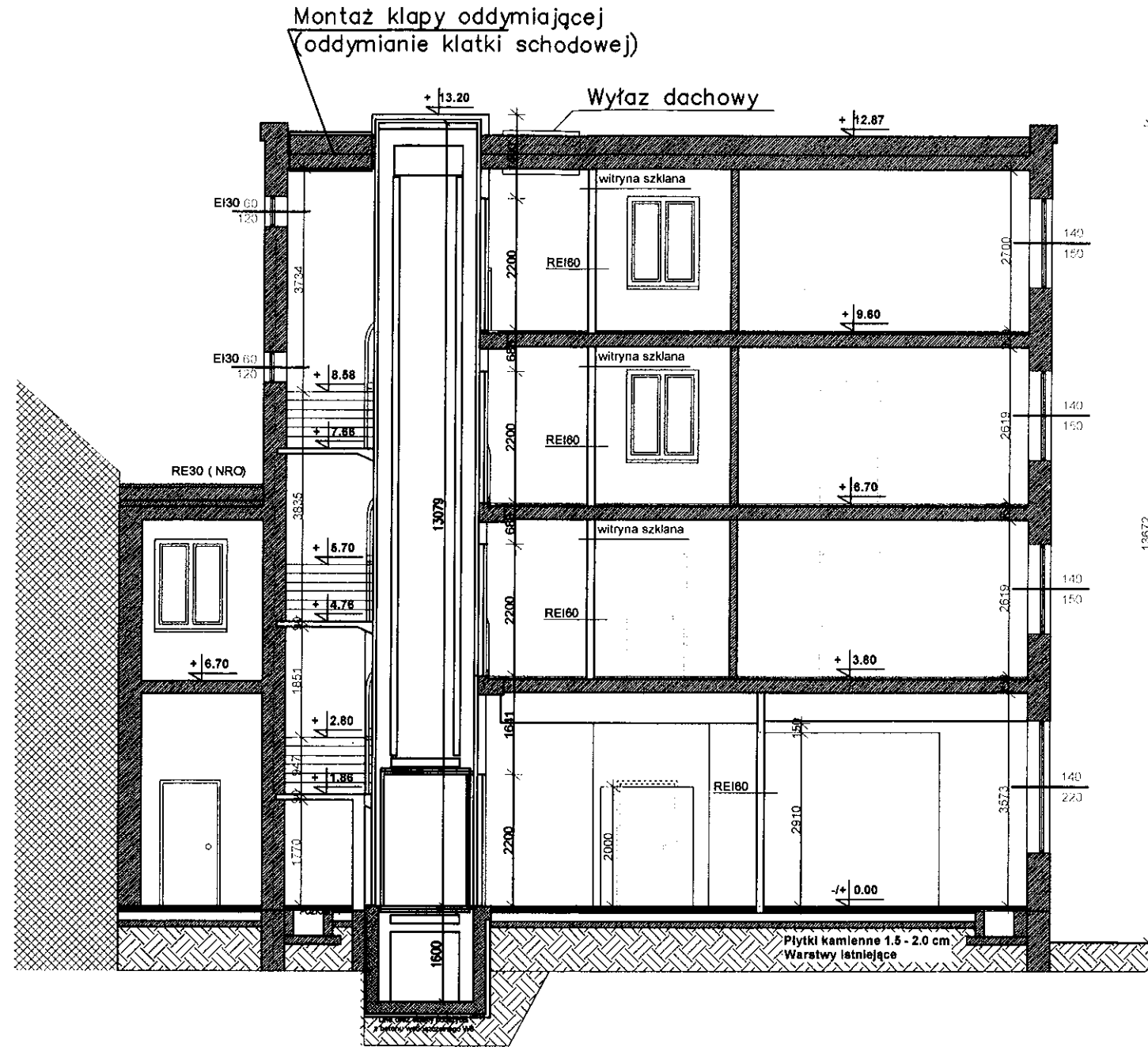

STAROSTWO POWIATOWE
w Ciechanowie
ul. 17 Czerwca 7
06-400 Ciechanów

inż. Romuald Kozłowski
Projektant, Insp. Nadzoru,
Kierownik Budowy
Upr. bud. CIE 100/82, 8/93

Oblekt:	PRZEBUDOWA PLACÓWKI TERENOWEJ KRUS W CIECHANOWIE		
Adres:	ul. Sienkiewicza 81, 06-400 Ciechanów	Skala:	1:100
Investor:	KRUS Placówka Terenowa w Ciechanowie		
Rysunek:	1: PRZEKRÓJ A-A	Rys. nr:	6
Projektant:	inż. Wojciech Noszrzewski Pr. bud. Nr. MAZ/0337/POOKA do projektowania bż ogranicz. w spec. konstrukcyjno-budowlan. tel/502022294	Data:	08.2017 r.

STAROSTWO POWIATOWE
w Ciechanowie
ul. 17 Stycznia 7
06-400 Ciechanów

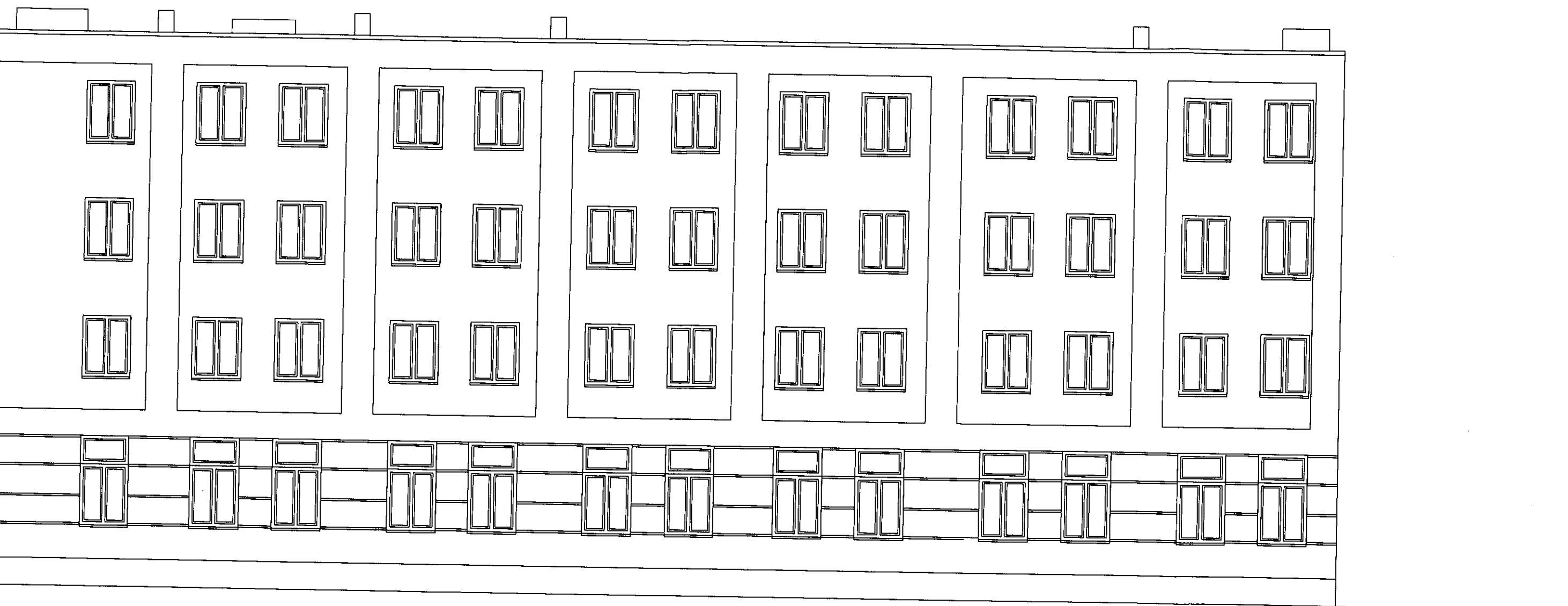

inż. Romuald Kozłowski
Projektant, Insp. Nadz.
Kierownik Budowy
Upr. bud. CIE 100/82, 8/8

Obiekt: PRZEBUDOWA PLACÓWKI TERENOWEJ KRUS W CIECHANOWIE		
Adres:	ul. Sienkiewicza 81, 06-400 Ciechanów	Skala: 1:100
Inwestor:	KRUS Placówka Terenowa w Ciechanowie	
Rysunek:	PRZEKROJE A-A	Rys. nr: 7
Projektował:	inż. Wojciech Noszarzewski Upr. bud. Nr. MAZ/0377/POOK/05 do projektowania bez ograniczeń w spec. konstrukcyjno-budowlanej	Data: 06.2017 r.

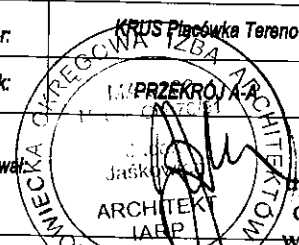



STAROSTWO GMINNE
 w Ciechanowie
 ul. 17 Stycznia 7
 08-400 Ciechanów



Obiekt: PRZEBUDOWA PLACÓWKI TERENOWEJ KRUS W CIECHANOWIE			
Adres:	ul. Sienkiewicza 81, 08-400 Ciechanów	Skala:	1:100
Investor:	KRUS Placówka Terenowa w Ciechanowie		
Rysunek:	ELEWACJE	Rys. nr:	8
		Date:	08.2017 r.
Projektował:	inż. Wojciech Nosurzewski Uprawnienia Budowlane do projektowania w specjalności konstrukcyjno-budowlanej bez ograniczeń numer ewidencyjny MAZ/0337/P/00K/05		

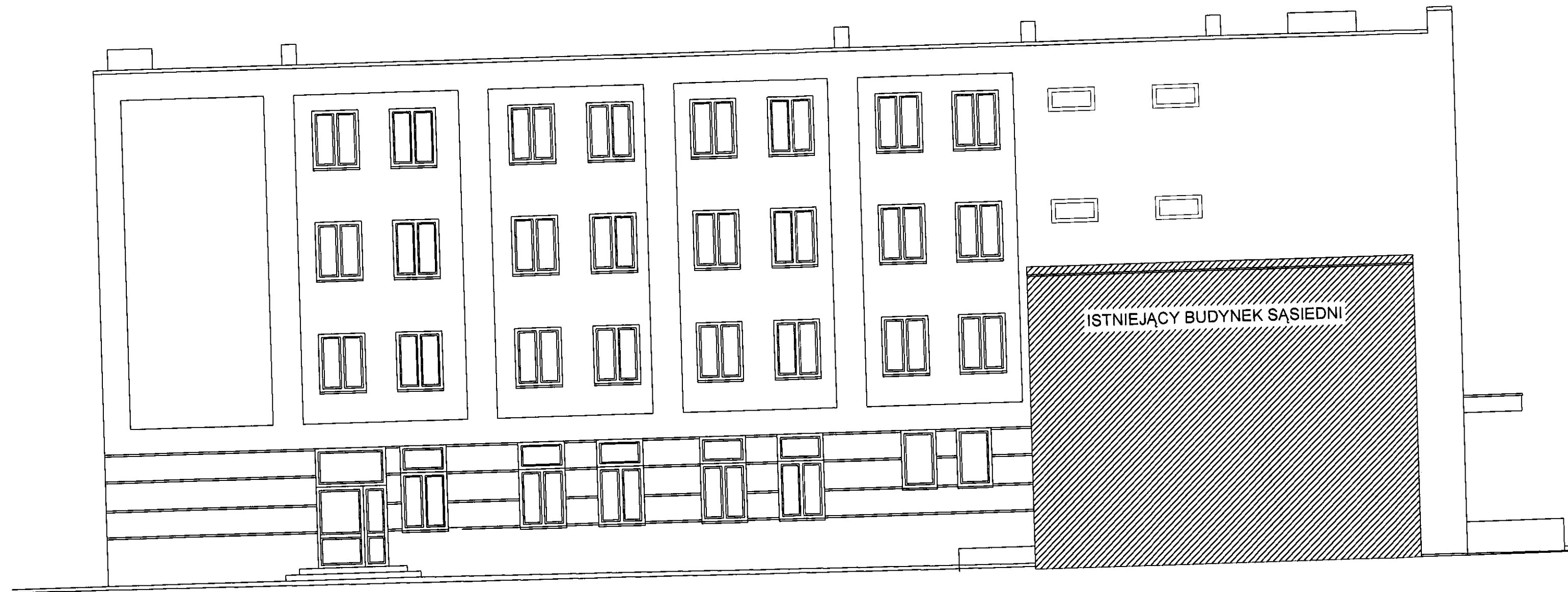

ISTNIEJĄCY BUDYNEK SĄSIEDNI

ZESTAWIENIE STOLARKI OKIENNEJ I DRZWIOWEJ

OKNA ZEWNĘTRZNE		DRZWI ZEWNĘTRZNE		DRZWI WEWNĘTRZNE		WITRYNA PRZESZKLONA			
1.	2.	3.	4.	5.	6.	7.	8.	9.	10.
O1.	D1a	D2	D2a	Wp1	Wp1a	Wp1b	Wp1c	Wp1d	Wp2
Ei60	Ei30		Ei30	REi60			REi60; Ei30 -drzwi	REi60; Ei30 -drzwi	REi60; Ei30 -drzwi
565 1135	-----	-----	-----	-----	-----	-----	-----	-----	-----
600 1200	900 + 300 2100	900 2100	900 2100	4450 3576	2280 3576	5200 3576	2300 3576	1916 3576	4450 2668
6	4	1	1	1	1	1	1	1	3

Wymiary stolarki okiennej i drzwiowej przed zamówieniem sprawdzić w naturze

Obiekt: PRZEBUDOWA PLACÓWKI TERENOWEJ KRUS W CIECHANOWIE	
Adres: ul. Sienkiewicza 81, 06-400 Ciechanów	Skala: 1:100
Inwestor: KRUS Placówka Terenowa w Ciechanowie	
Rysunek: ZESTAWIENIE STOLARKI	Rys. nr: 9
Data: 08.2017 r.	

inż. Romuald Komowski
projektant, inżynier budowlany
Upr. bud. CIE 10082, 8/83

inż. Wojciech Nosarzewski
Pr. bud. Nr. MAZ/0337/POOK
Ogólno projektowania bez ograniczeń
w spec. konstrukcyjno-budowlanej
tel. 502022294

MAZOWIECKA OKRĘGOWA IZBA ARCHITEKTÓW
Jacek Jaśkowski
ARCHITEKT
IABP

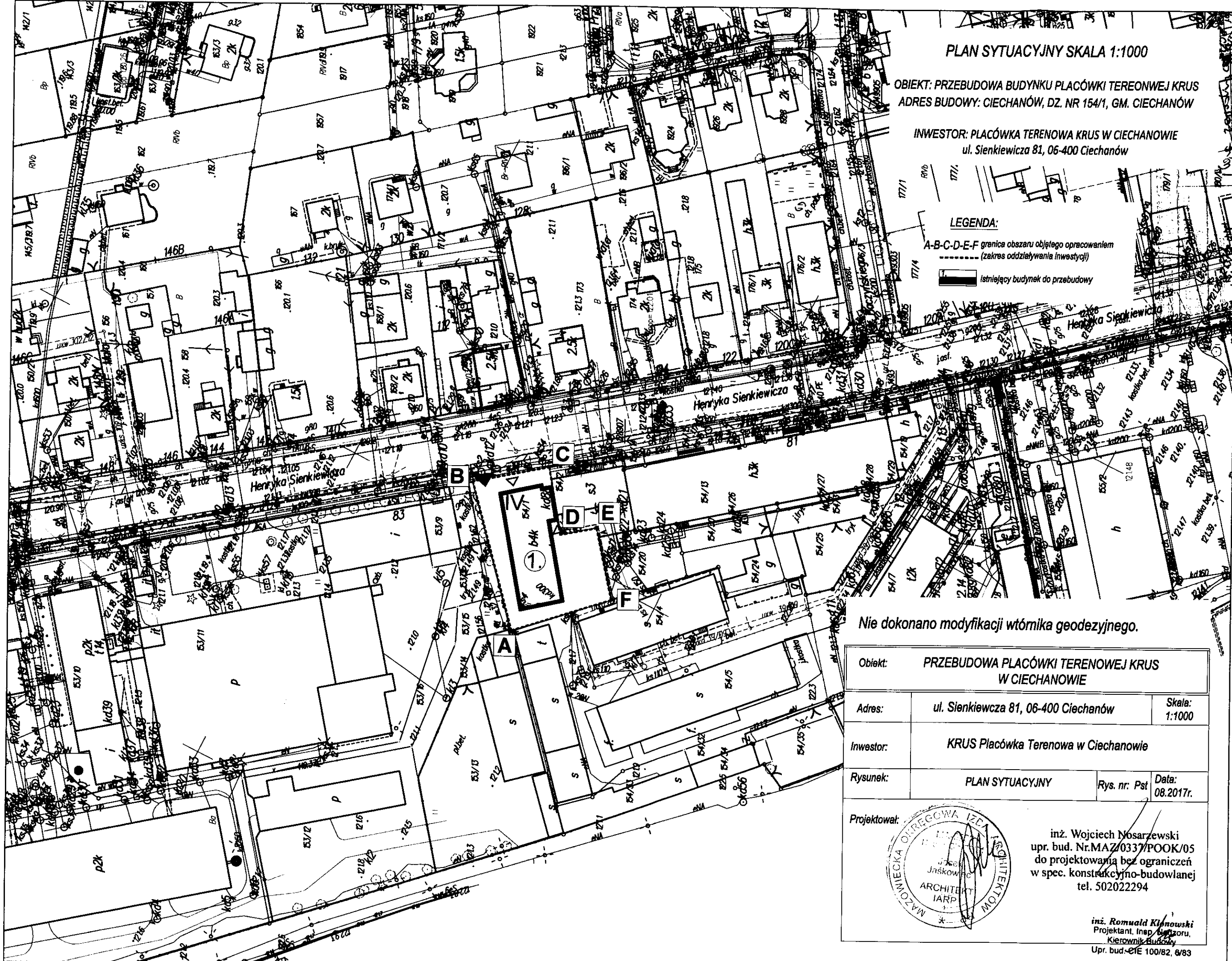

PLAN SYTUACYJNY SKALA 1:1000

**OBIKT: PRZEBUDOWA BUDYNKU PLACÓWKI TERENOWEJ KRUS
ADRES BUDOWY: CIECHANÓW, DZ. NR 154/1, GM. CIECHANÓW**

**INWESTOR: PLACÓWKA TERENOWA KRUS W CIECHANOWIE
ul. Sienkiewicza 81, 06-400 Ciechanów**

LEGENDA:

A-B-C-D-E-F granica obszaru objętego opracowaniem
(zakres oddziaływania inwestycji)

■ Istniejący budynek do przebudowy

nie dokonano modyfikacji wtórnika geodezyjnego.

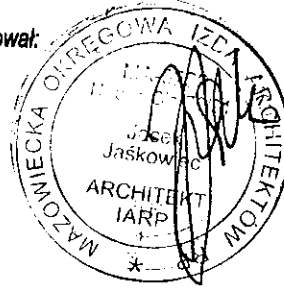
Obiekt: PRZEBUDOWA PLACÓWKI TERENOWEJ KRUS W CIECHANOWIE		
Adres: ul. Sienkiewicza 81, 06-400 Ciechanów	Skala: 1:1000	
Inwestor: KRUS Placówka Terenowa w Ciechanowie		
Rysunek: PLAN SYTUACYJNY	Rys. nr. Pst	Data: 08.2017r.
Projektował: 		inż. Wojciech Nosarzewski upr. bud. Nr. MAZ/0337/POOK/05 do projektowania bez ograniczeń w spec. konstrukcyjno-budowlanej tel. 502022294
inż. Romuald Kłanowski Projektant, Insp. Nadzoru, Kierownik Budowy Upr. bud.-GE 100/82, 6/83		

2320-1A9/87	02.06.2017	7 up. S. KROSTY

Fragment mapy zasadniczej

Skala 1:1000

m. Ciechanów obręb Podzamcze
Mapa do celów opiniodawczych

STAROSTWO POWIATOWE
w Ciechanowie
ul. 17 Siozonia 7
03-400 Ciechanów

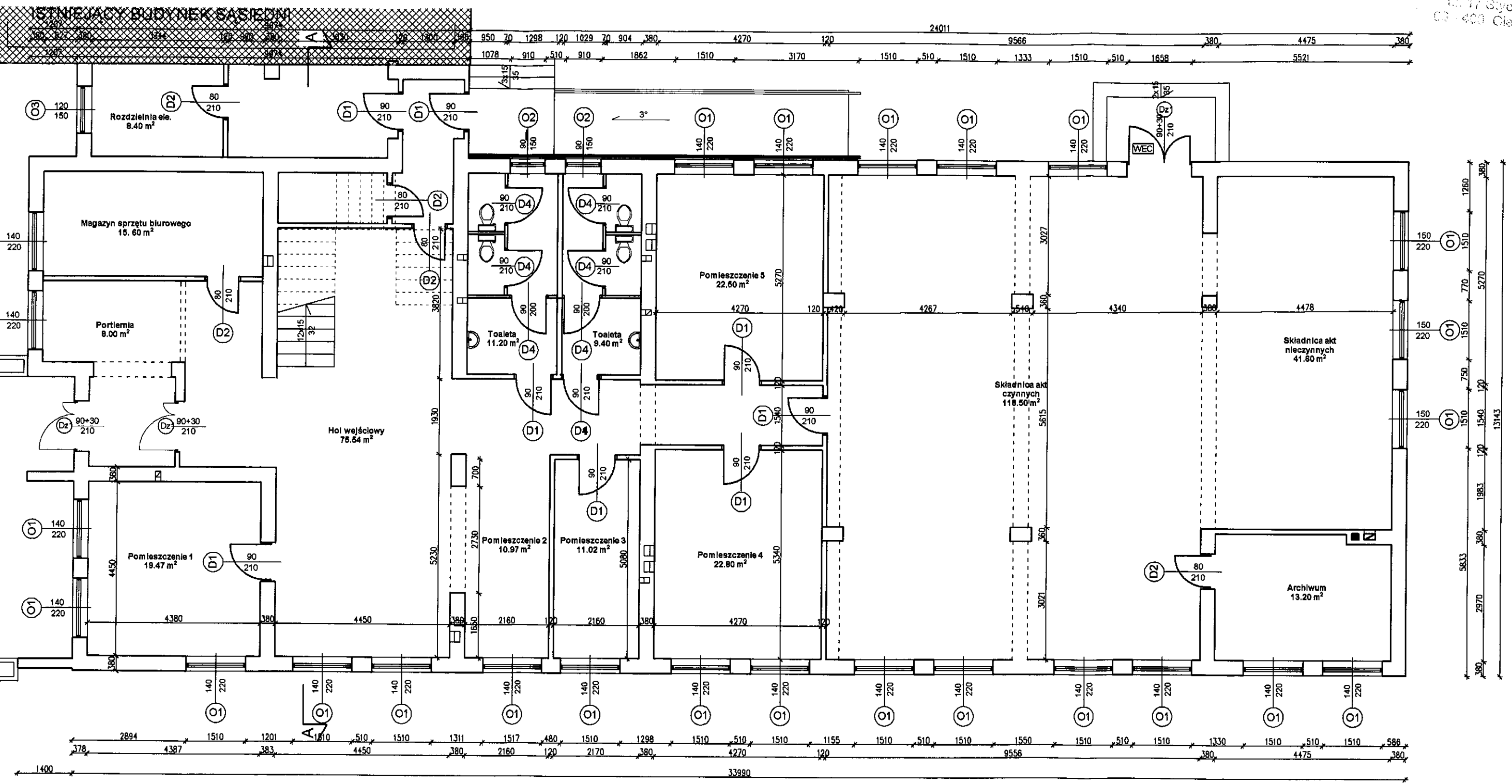

Obiekt: PRZEBUDOWA PLACÓWKI TERENOWEJ KRUS W CIECHANOWIE INWENTARYZACJA		
Adres: ul. Sienkiewicza 81, 06-400 Ciechanów	Skala: 1:100	
Inwestor: KRUS Placówka Terenowa w Ciechanowie		
Rysunek: RZUT PARTERU	Rys. nr: 1	Data: 08.2017 r.
Projektował: inż. Wojciech Nosarzewski upr. bud. Nr. MAZ/0337/POOK/05 do projektowania bez ograniczeń w spec. konstrukcyjno-budowlanej tel. 502022294		

STAROSTWO POWIATOWE
w Ciechanowie
ul. 17 stycznia 7
08-400 Ciechanów

ISTNIEJĄCY BUDYNEK SASIEDNI

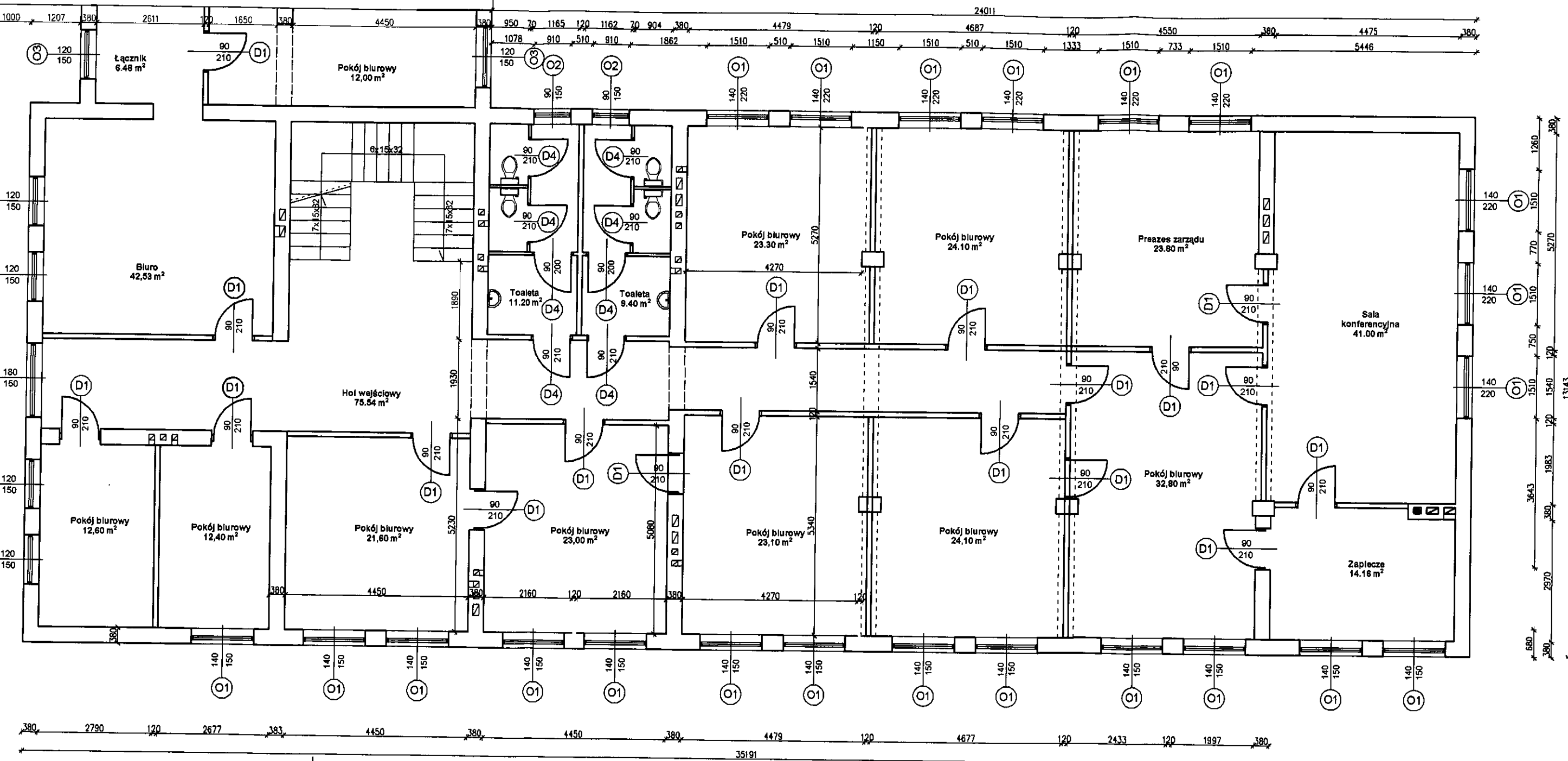

Obiekt:	PRZEBUDOWA PŁACÓWKI TERENOWEJ KRUS W CIECHANOWIE INWENTARYZACJA	
Adres:	ul. Sienkiewicza 81, 06-400 Ciechanów	Skala: 1:100
Inwestor:	KRUS Płacówka Terenowa w Ciechanowie	
Rysunek:	RZUT PIĘTRA I	Rys. nr. 2 Data: 08.2017 r.
Projektował:	inż. Wojciech Nosarzewski Uprawnienia Budowlane do projektowania w specjalności konstrukcyjno-budowlanej bez ograniczeń numer ewidencyjny MAZ/0337/POOK/05	

STAROSTWO POWIATOWE
w Ciechanowie
ul. 17 Czerwca 7
08-400 Ciechanów

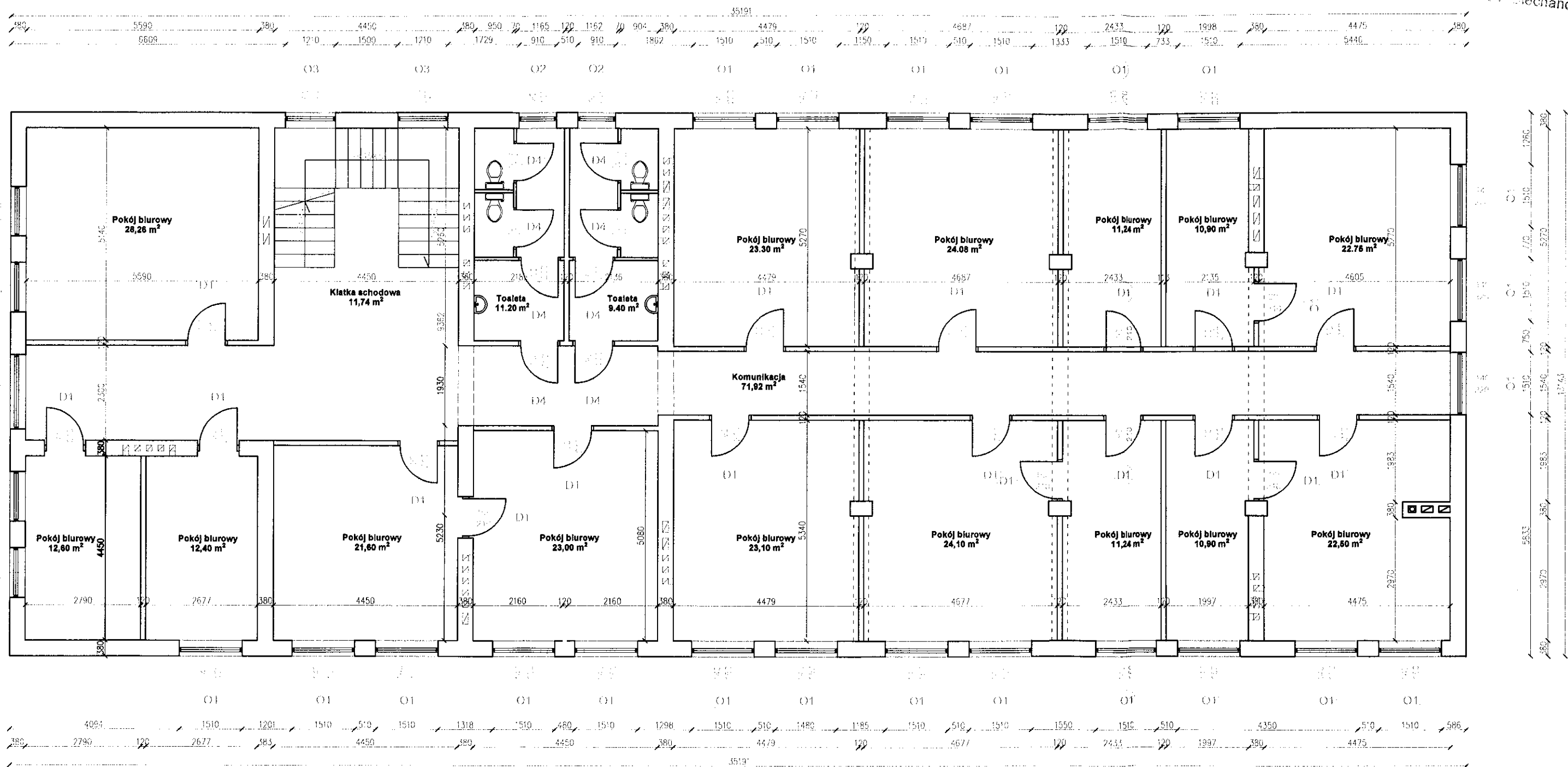

Obiekt:	PRZEBUDOWA PLACÓWKI TERENOWEJ KRUS W CIECHANOWIE INWENTARYZACJA		
Adres:	ul. Sienkiewicza 81, 08-400 Ciechanów	Skala:	1:100
Inwestor:	KRUS Placówka Terenowa w Ciechanowie		
Rysunek:	RZUT PIĘTRA II	Rys. nr:	3
		Data:	08.2017 r.
Projektował:	inż. Wojciech Nosarzewski upr. bud. Nr. MAZ/0737/P/POOK/ do projektowania bez ograniczeń w spec. konstrukcyjno-budowlanej tel. 502022294		

STAROSTWO POWIATOWE
w Ciechanowie
ul. 17 Maja 7
06-400 Ciechanów

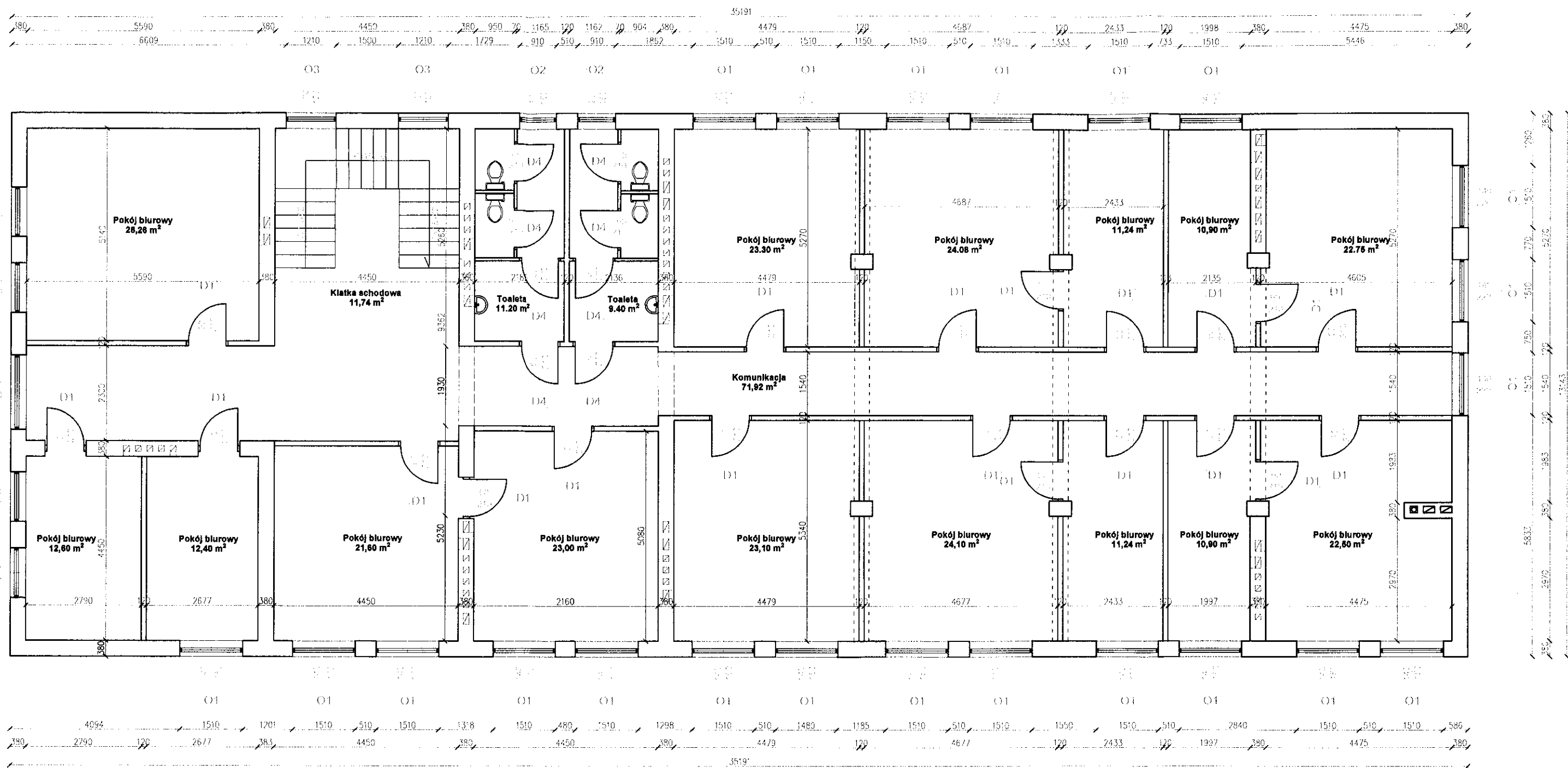

Obekt: PRZEBUDOWA PLACÓWKI TERENOWEJ KRUS W CIECHANOWIE INWENTARYZACJA	
Adres:	ul. Sienkiewicza 81, 06-400 Ciechanów
Skala:	1:100
Inwestor:	KRUS Placówka Terenowa w Ciechanowie
Rysunek:	RZUT PIĘTRA III
Rys. nr:	4
Data:	08.2017 r.
Projektował:	inż. Wojciech Noszyczewski upr. bud. Nr. MAZ/0337/POOK/05 do projektowania bez ograniczeń w spec. konstrukcyjno-budowlanej tel. 502022294

STAROSTWO POWIATOWE
w Ciechanowie
ul. 17 Sierpnia 7
08-400 Ciechanów

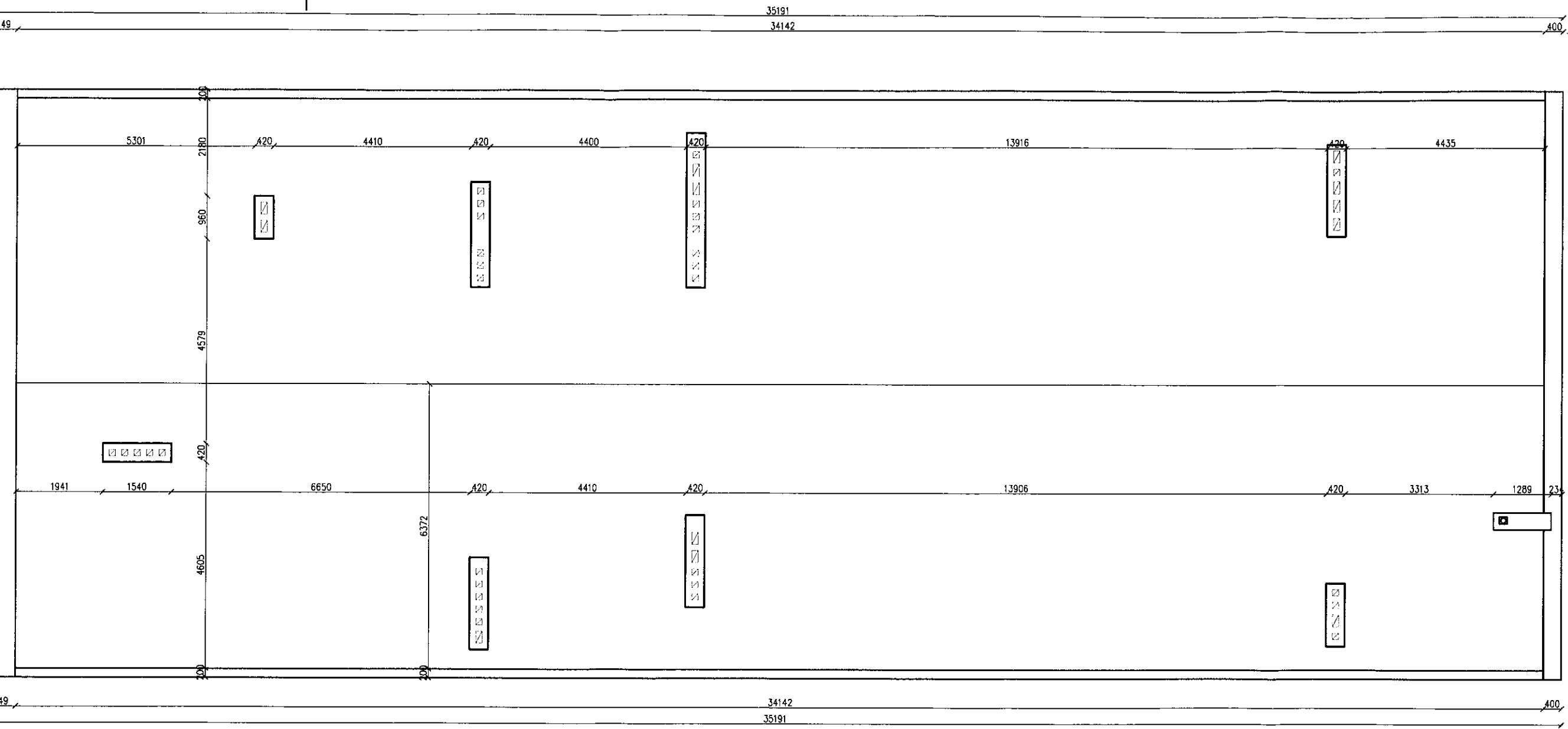

13143



Oblekt: PRZEBUDOWA PLACÓWKI TERENOWEJ KRUS W CIECHANOWIE INWENTARYZACJA	
Adres: ul. Sienkiewicza 81, 06-400 Ciechanów	Skala: 1:100
Inwestor: KRUS Placówka Terenowa w Ciechanowie	
Rysunek: RZUT DACHU	Rys. nr. 5 Data: 08.2017 r.
Projektował: inż. Wojciech Nogartowski upr. bud. Nr. MAZ/0337/POOK/05 do projektowania bez ograniczeń w spec. konstrukcyjno-budowlanej tel. 602022294	

STAROSTWO POWIATOWE
w Ciechanowie
ul. 17 Sierpnia 7
08-400 Ciechanów

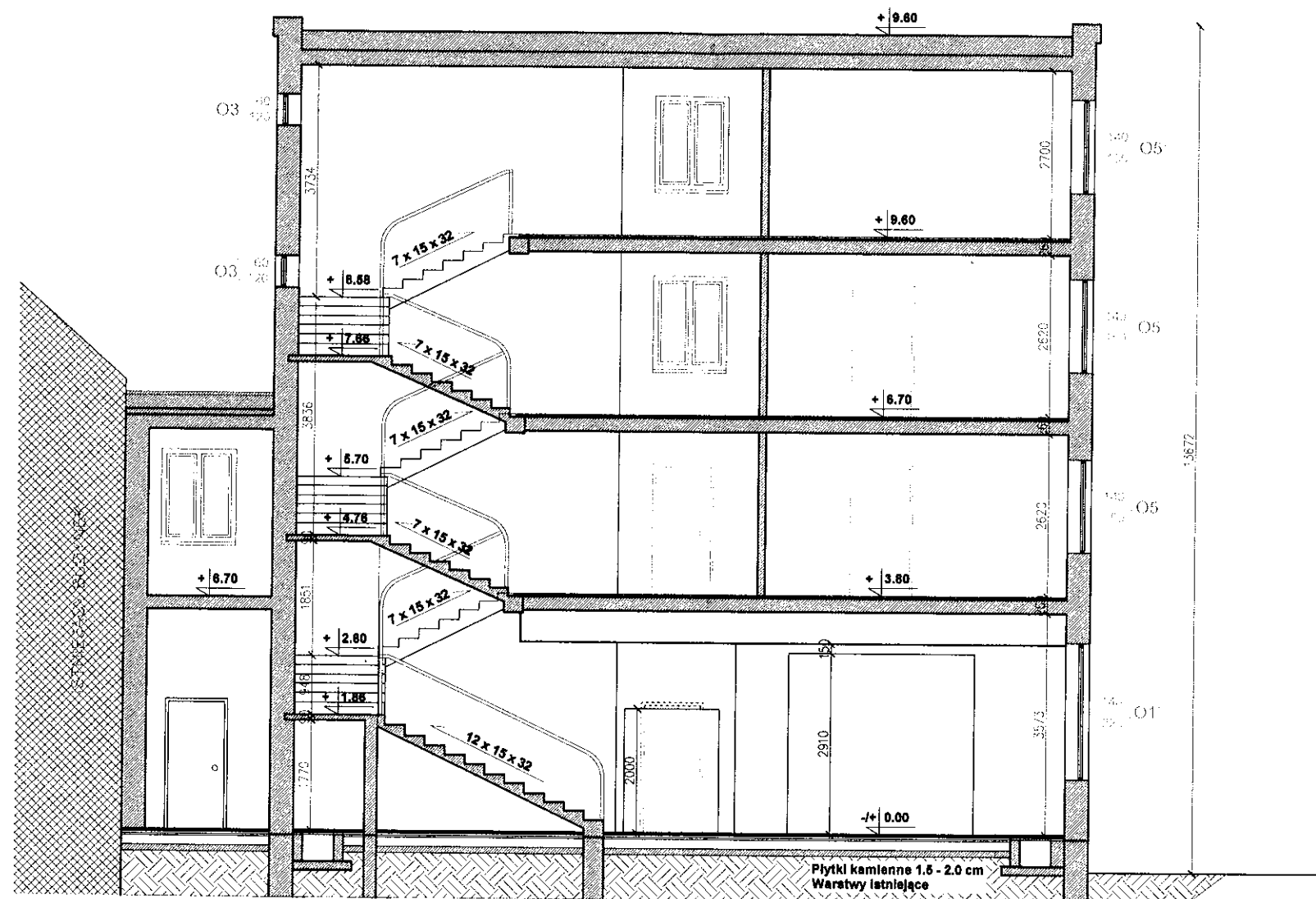

Obiekt:	PRZEBUDOWA PLACÓWKI TERENOWEJ KRUS W CIECHANOWIE INWENTARYZACJA	
Adres:	ul. Sienkiewicza 81, 08-400 Ciechanów	Skala: 1:100
Inwestor:	KRUS Placówka Terenowa w Ciechanowie	
Rysunek:	PRZEKRÓJ A-A inż. Wojciech	Rys. nr. 6 Data: 08.2017 r.
Projektował:	upr. bud. Nr. MAZ.70337/08.2017 do projektowania bez ograniczeń w spec. konstrukcyjno-budowlanej tel. 502022294	

STAROSTWO POWIATOWE
w Ciechanowie
ul. 17 stycznia 7
08-400 Ciechanów



Obiekt:	PRZEBUDOWA PLACÓWKI TERENOWEJ KRUS W CIECHANOWIE INWENTARYZACJA		
Adres:	ul. Sienkiewicza 81, 08-400 Ciechanów	Skala:	1:100
Inwestor:	KRUS Placówka Terenowa w Ciechanowie		
Rysunek:	ELEWACJE	Rys. nr:	Data:
Projektował:	inż. Wojciech Rosas upr. bud. Nr. MAZ/0337/POOK/05 do projektowania bez ograniczeń w spec. konstrukcyjno-budowlanej tel. 502022294		



STAROSTWO POWIATOWE
ul. Ciechanowie
15-17 Sycznia 7
03-400 Ciechanów



Obekt:	PRZEBUDOWA PLACÓWKI TERENOWEJ KRUS W CIECHANOWIE INWENTARYZACJA		
Adres:	ul. Sienkiewicza 81, 06-400 Ciechanów	Skala: 1:100	
Inwestor:	KRUS Placówka Terenowa w Ciechanowie		
Rysunek:	ELEWACJE	Rys. nr: 8	Data: 08.2017 r.
Projektował:	inż. Wojciech Noszarzewski Uprawnienie Budowlane do projektowania w specjalności konstrukcyjno-budowlanej bez ograniczeń numer uprawnień:		

