

Lp.	Pomieszczenie	Dwukrotne malowanie ścian na biało (m ²)	Dwukrotne malowanie sufitu na biało (m ²)	Malowanie belek stalowych 90x200 (mb.)	Malowanie słupów stalowych 150x200 (mb.)	Malowanie emulsją rur Ø 40 do Ø 200 (mb.)	Malowanie rur co. (mb.)	Kratki went. do wym. (szt.)	Malowanie drzwi 90 farba olejna (szt.)	Malowanie drzwi 110 farba olejna (szt.)	Ocieplenie ścian styropianem z tynkiem i malowaniem (m ²)	Czyszczenie malowanie hydrantu 40x50x25 (szt.)	Skucie, uzupełnienie tynków (m ²)	Wywóz gruzu (m ³)
PIWNICA														
1	04 Palarnia	45,90	14,40	3,60					1,00				2,00	
2	03 garaż	68,60	30,60	6,50	2,70			1,00	1,00		3,00			
3	02 garaż	54,50	23,00	7,50				1,00	1,00				4,00	
4	01 magazyn	108,40	77,30	8,80	2,70			2,00	1,00					
5	08 węzeł cieplny	77,21	34,20	4,90				2,00	1,00					
6	07 archiwum	115,30	87,80	15,00	2,70			2,00		1,00				
7	Korytarz	87,90	34,10	4,00		85,00	10,00		1,00			1,00		
	Razem	557,81	301,40	50,30	8,10	85,00	10,00	8,00	6,00	1,00	3,00	1,00	6,00	0,00
PARTER														
1	Składnica	150,30	141,60	39,20			40,00	2,00		1,00			4,00	
9	Razem	150,30	141,60	39,20	0,00	0,00	40,00	2,00	0,00	1,00	0,00	0,00	4,00	0,00
		708,11	443,00	89,50	8,10	85,00	50,00	10,00	6,00	2,00	3,00	1,00	10,00	0,00

PT KRUS CHEŁM

Rzut piwnic

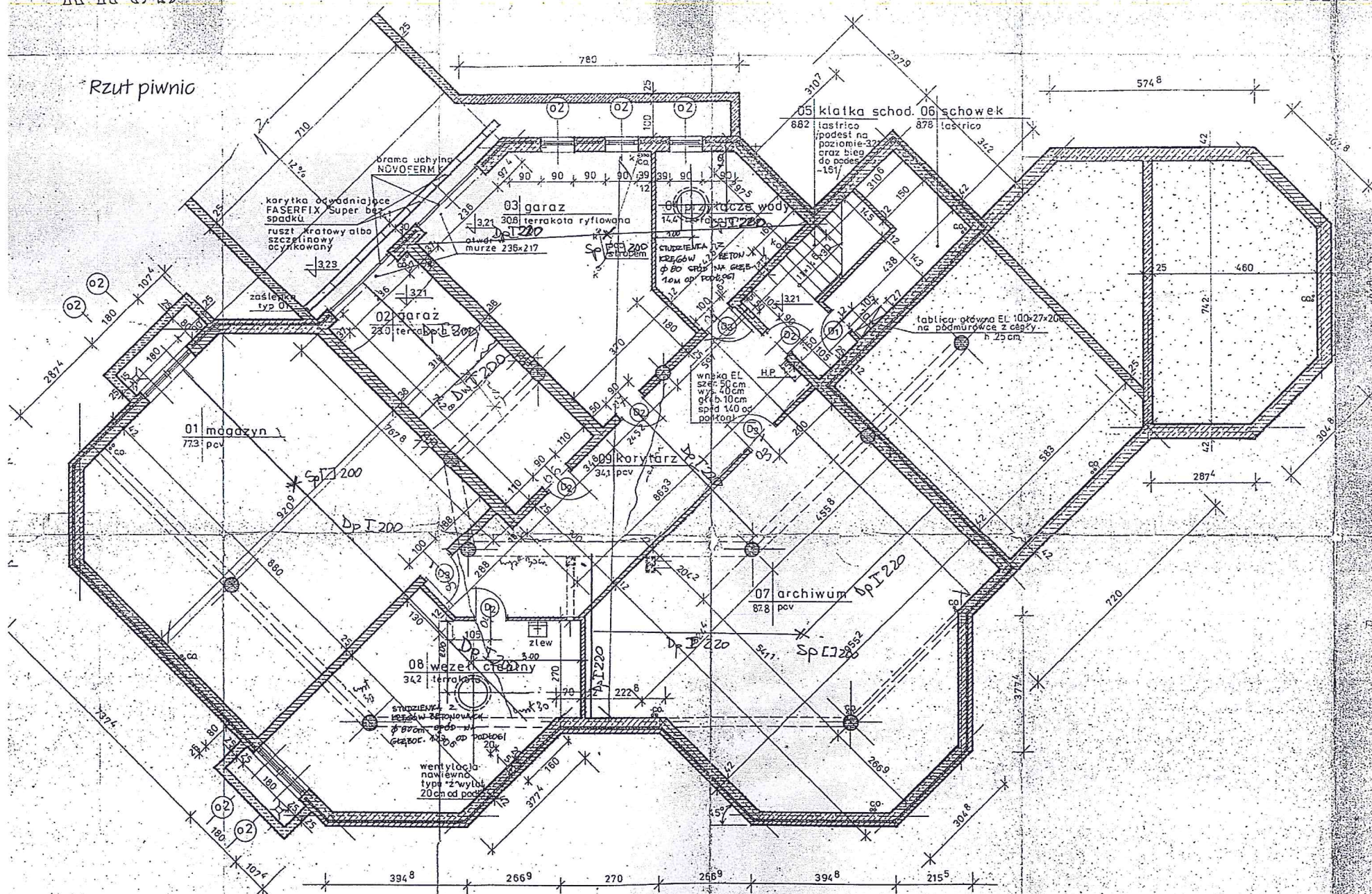

UWAGA:
 Pochylenia i zjazdy murki oporowe znajdują się w cwanii.

00 00 00 00 00 00 00 00 00 00 00 00

PRZEDS	
ALZ/94	
Projektant C	
Sprawdził C	
Wzrostki	
Kierownik	

