

rzut piwnicy

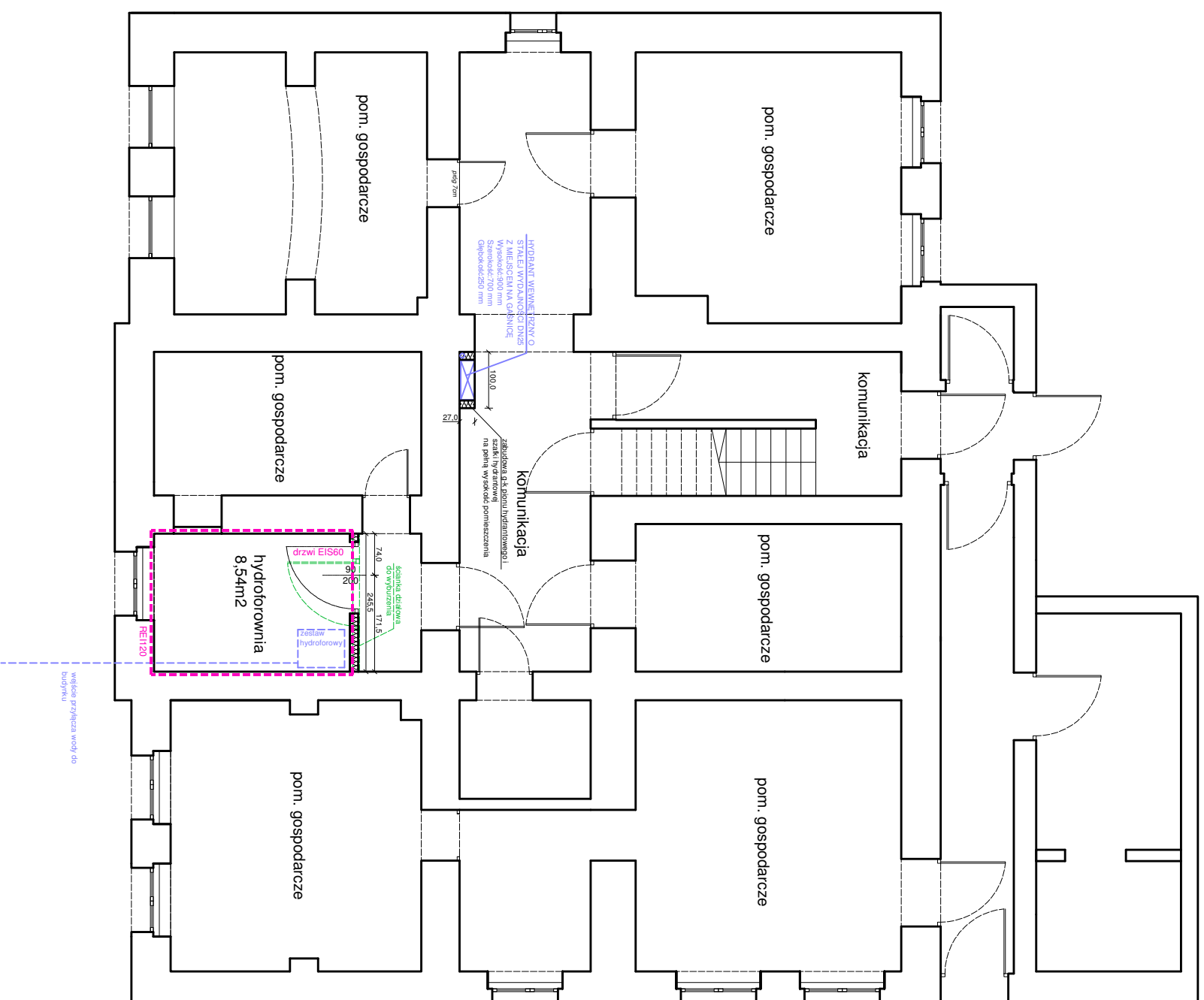

dąbrowski architekt			
ul. Kaszubska 8/6, 50-214 Wrocław; tel. 660 434 588; email: biuro@d-arch.pl			
inwestor:			
KASA ROLNICZEGO UBEZPIECZENIA SPOŁECZNEGO Oddział Regionalny we Wrocławiu ul. Powstańców Śląskich 62, 53-333 Wrocław			
inwestycja:			
MODERNIZACJA - REMONT INSTALACJI HYDRANTOWEJ W BUDYNKU PLACÓWKI TERENOWEJ KRUS WAŁBRZYCH, UL. MICKIEWICZA 42			
branża:			
architektura			
projektował:	nr upr.:		
mgr inż. arch. Maciej Dąbrowski	04/07/DOIA		
nazwa rysunku:			
RZUT BUDOWLANY - PIWNICA			
faza	data:	skala:	nr rysunku
projekt roboti budowlanych	01.08.2021	1:100	A-1

