

**Zakład Projektowania i Nadzoru „EFEKT-BUD”
85-540 Bydgoszcz, ul. Średnia 62**

1
1.

PROJEKT WYKONAWCZY REMONTU

Nazwa inwestycji: ZADANIE REMONTOWE nr 2
Remont dachu.

Adres: 85-092 Bydgoszcz, ul. L. Wyczółkowskiego 22

Kategoria obiektu: IX

Inwestor: Oddział Regionalny
Kasy Rolniczego Ubezpieczenia Społecznego w Bydgoszczy
85-092 Bydgoszcz, ul. L. Wyczółkowskiego 22

Branża: Budowlana

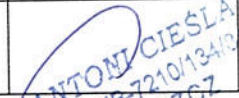
Funkcja	Imię i Nazwisko	Nr uprawnień	Podpis
Opracował	mgr inż. A. Cieśla	UAN-NB-7210/84	

mgr inż. ANTONI CIEŚLA
Upr. bud. nr UAN-NB-7210/134/02
85-540 BYDGOSZCZ
ul. Średnia 62

Data opracowania: 06 października 2022.

OPIS TECHNICZNY REMONTU

1. Nazwa przedmiotu opracowania.

ZADANIE REMONTOWE nr 2

Remont dachu budynku Oddziału Regionalnego
Kasy Rolniczego Ubezpieczenia Społecznego w Bydgoszczy
Adres: 85-092 Bydgoszcz, ul. L. Wyczółkowskiego 22

2. Opis techniczny robót remontowych.

Roboty remontowe wykonywane będą na dachu maszynowni i dachu budynku.

2.1 Ułożenie nowego pokrycia dachowego.

Projektuje się ułożenie na istniejącym podłożu nowego pokrycia z papy asfaltowej zgrzewalnej. Papę należy wywinąć na przegrody pionowe na wysokość 30cm.

Projektowana papa zgrzewalna wierzchniego krycia.

Grubość

– 5,20mm,

Asfalt

– modyfikowany sbs,

Włóknina poliestrowa

– o gramaturze 160g/m²,

Posypka

– gruboziarnista

Giętkość

– temperatura -15ct C,

Minimalna siła rozciągająca wzdłuż włókien

– 600/N50mm,

Minimalna siła rozciągająca wzdłuż włókien

– 400/N50mm.

2.2 Wymiana obróbek blacharskich.

Projektuje się wymianę obróbek blacharskich na przegrodach pionowych – attyce, ścianach maszynowni, kominach.

Blacha grubości 0,50mm.

Obróbka w postaci paska szerokości 12cm, dociskająca papę.

2.3 Roboty uzupełniające.

Malowanie farbą silikonową tynków zewnętrznych kominów, ścian maszynowni,

Malowanie elementów metalowych – klamer wyłazu, drzwi maszynowni,

Malowanie drewnianych budek lęgowych.

3. Spis zawartości.

3.1 Plan sytuacyjny,

3.2 Rzut dachu.

mgr inż. ANTON CIESLA
Upr. bud. nr UAN 15-7210/13-102
85-540 BYDGOSZCZ
ul. Świdnia 62

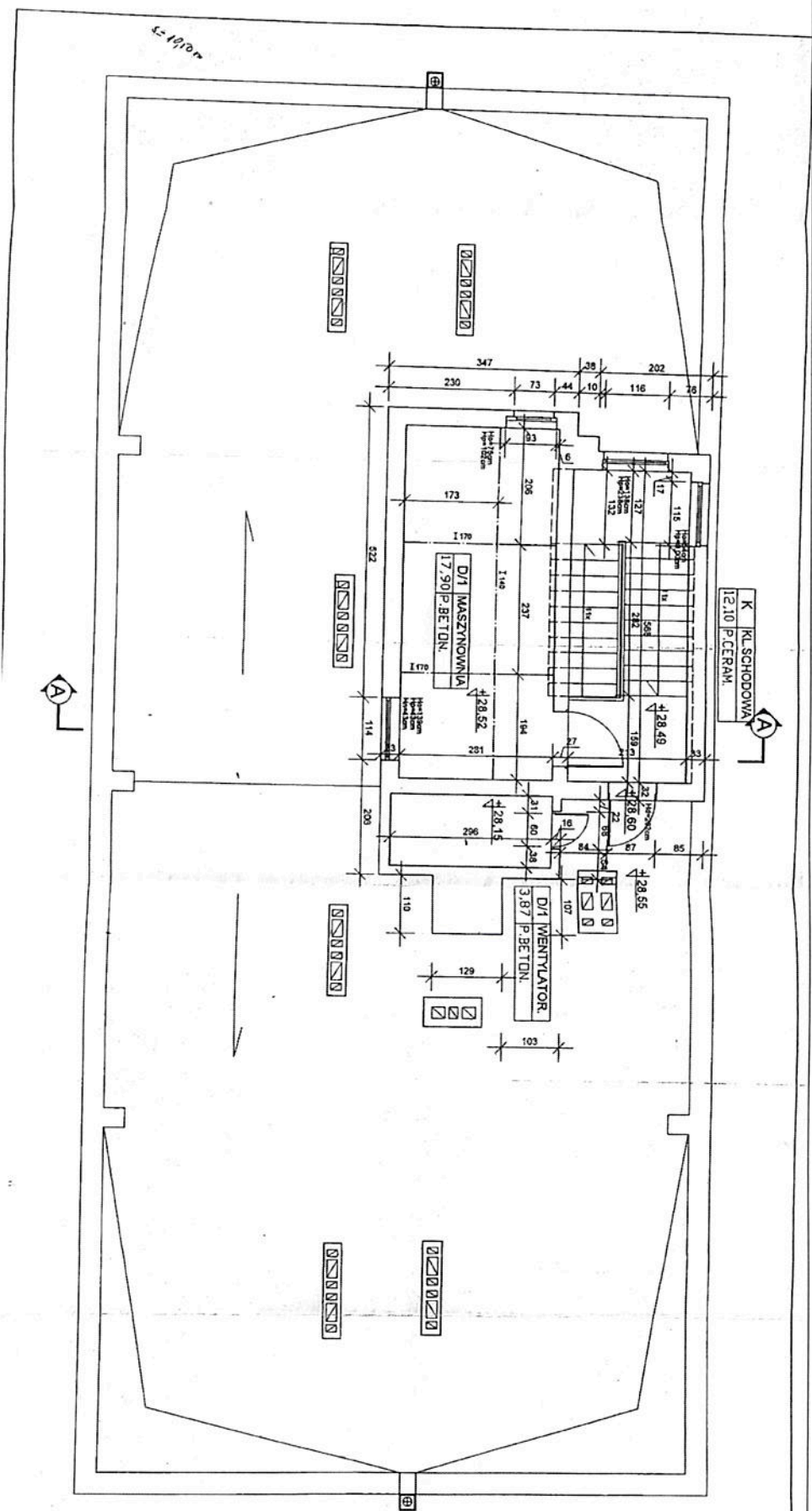

Zakład Projektowy "Inżynier" ul. Piłsudskiego 10, 01-650 Warszawa	
Projekt: Budowa domu mieszkalnego z 2 - osobnym garażem	
Adres: ul. Piłsudskiego 10, 01-650 Warszawa	
Projektant: inż. Andrzej Kozłowski	
Wzrost: 1,80 m	
Ciężar ciała: 75 kg	
Data: 15.05.2023	
Strona: 1 z 1	

